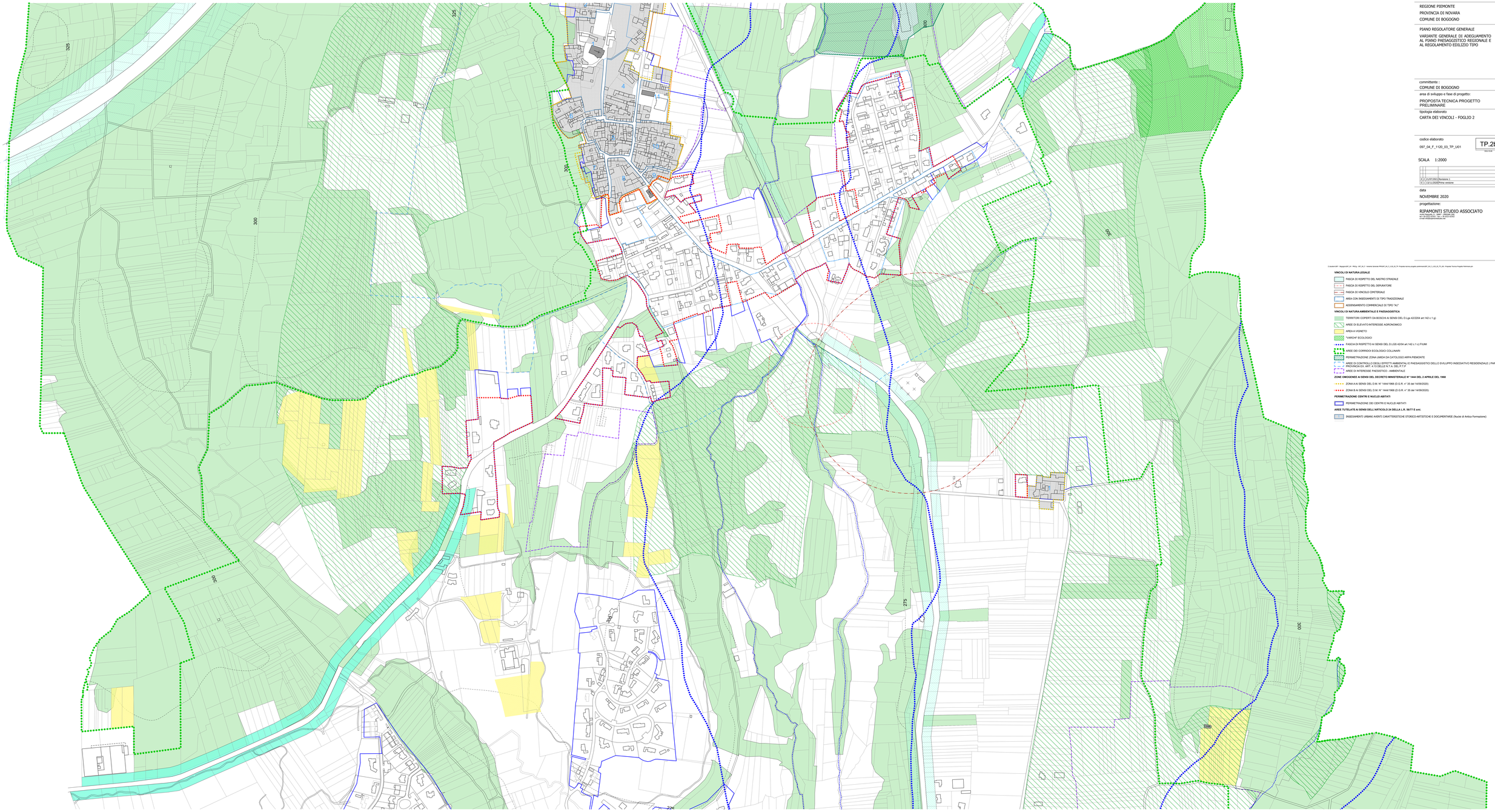

REGIONE PIEMONTE

PROVINCIA DI NOVARA

COMUNE DI BOGOGNO

PIANO REGOLATORE GENERALE

VARIANTE GENERALE DI ADEGUAMENTO AL PIANO PAESAGGISTICO REGIONALE E AL REGOLAMENTO EDILIZIO TIPO

committente :

COMUNE DI BOGOGNO

area di sviluppo e fase di progetto:

PROPOSTA TECNICA PROGETTO PRELIMINARE

tipologia elaborato

CARTA DEI VINCOLI - FOGLIO 2

codice elaborato

097_04_F_1120_03_TP_U01

TP.2b

SCALA 1:2000

0.2	24/07/2020	Revisione 1
0.1	13/01/2020	Prima versione

data

NOVEMBRE 2020

progettazione:

RIPAMONTI STUDIO ASSOCIATO
via V.Veneto,16 - 28841 - VERBANIA (VB)
tel.0323 503489 fax 0323 1950037 - 0323 402203
e-mail info@ripamontistudio.net

D:\AutoCAD\F - Bogogno\097_04 - PRG\p_120_04_F - Variante Generale PPR\097_04_F_U120_03_TP - Proposta tecnica progetto preliminare\097_04_F_U120_03_TP_U01 - Proposta Tecnica Progetto Preliminare.pen 23/07/2020

VINCOLI DI NATURA LEGALE

- FASCIA DI RISPETTO DEL NASTRO STRADALE — Art. 21
- FASCIA DI RISPETTO DEL DEPURATORE — Art. 21
- FASCIA DI VINCOLO CIMITERIALE — Art. 21
- AREA CON INSEDIAMENTI DI TIPO TRADIZIONALE — Art. 20
- ADDENSAMENTO COMMERCIALE DI TIPO "A1"

VINCOLI DI NATURA AMBIENTALE E PAESAGGISTICA

- TERRITORI COPERTI DA BOSCHI AI SENSI DEL D.Lgs 42/2004 art.142 c.1 g) — Art. 22
- AREE DI ELEVATO INTERESSE AGRONOMICO — Art. 23
- AREA A VIGNETO — Art. 16
- "VARCHI" ECOLOGICI — Art. 23
- FASCIA DI RISPETTO AI SENSI DEL D.LGS 42/04 art.142 c.1 c) FIUMI — Art. 23
- AREE DEI CORRIDOI ECOLOGICI COLLINARI — Art. 23
- PERIMETRAZIONE ZONA UMIDA DA CATOLOGO ARPA PIEMONTE — Art. 23
- AREE DI CONTROLLO DEGLI EFFETTI AMBIENTALI E PAESAGGISTICI DELLO SVILUPPO INSEDIATIVO RESIDENZIALE (PARERE DELLA PROVINCIA EX. ART. 4 TD DELLA N.T.A. DEL P.T.P — Art. 23
- AREE DI INTERESSE PAESISTICO - AMBIENTALE — Art. 23

ZONE OMOGENEE AI SENSI DEL DECRETO MINISTERIALE N° 1444 DEL 2 APRILE DEL 1968

- ZONA A AI SENSI DEL D.M. N° 1444/1968 (D.G.R. n° 35 del 14/09/2020)
- ZONA B AI SENSI DEL D.M. N° 1444/1968 (D.G.R. n° 35 del 14/09/2020)

PERIMETRAZIONE CENTRI E NUCLEI ABITATI

- PERIMETRAZIONE DEI CENTRI E NUCLEI ABITATI

AREE TUTELATE AI SENSI DELL'ARTICOLO 24 DELLA L.R. 56/77 E smi.

- INSEDIAMENTI URBANI AVENTI CARATTERISTICHE STORICO-ARTISTICHE E DOCUMENTARIE (Nuclei di Antica Formazione) — Art.19